



**BAUHERRSCHAFT** OEJEKT 0146-006  
ARCHIBAU PS GMEH  
PETER STÖCKLI  
MOHRENBACHERSTRASSE 7  
4800 ZOFINGEN  
BAUEINGABE  
**GRUNDRISS ERDGESCHOSS HAUS B**  
Archibau PS GmbH, Architekt und Bauleitung  
Mohlensodenstrasse 7, 4800 Zolingen  
Archibau  
NEUBAU 2 MFH  
AUF PARZ. NR. 514  
DORFSTRASSE  
4704 NIEDEREIPP  
Archibau PS GmbH, Architekt und Bauleitung  
Mohlensodenstrasse 7, 4800 Zolingen  
Archibau  
Telefon 062 794 22 33, Mobil 079 415 61 51, Fax 062 794 22 86, E-Mail info@archibau-ps.ch, www.archibau-ps.ch  
DATUM 10. APRIL 2015, PLAN-NR. 0146-006-102, MST. 1:100, FORMAT A2 OMER, GEZ RV

DIE GRUNDEIGENTÜMER UND BAUHERRSCHAFT DER PARZELLE NR. 514 + 698

ARCHITEKT UND BAULEITUNG

HAUS B

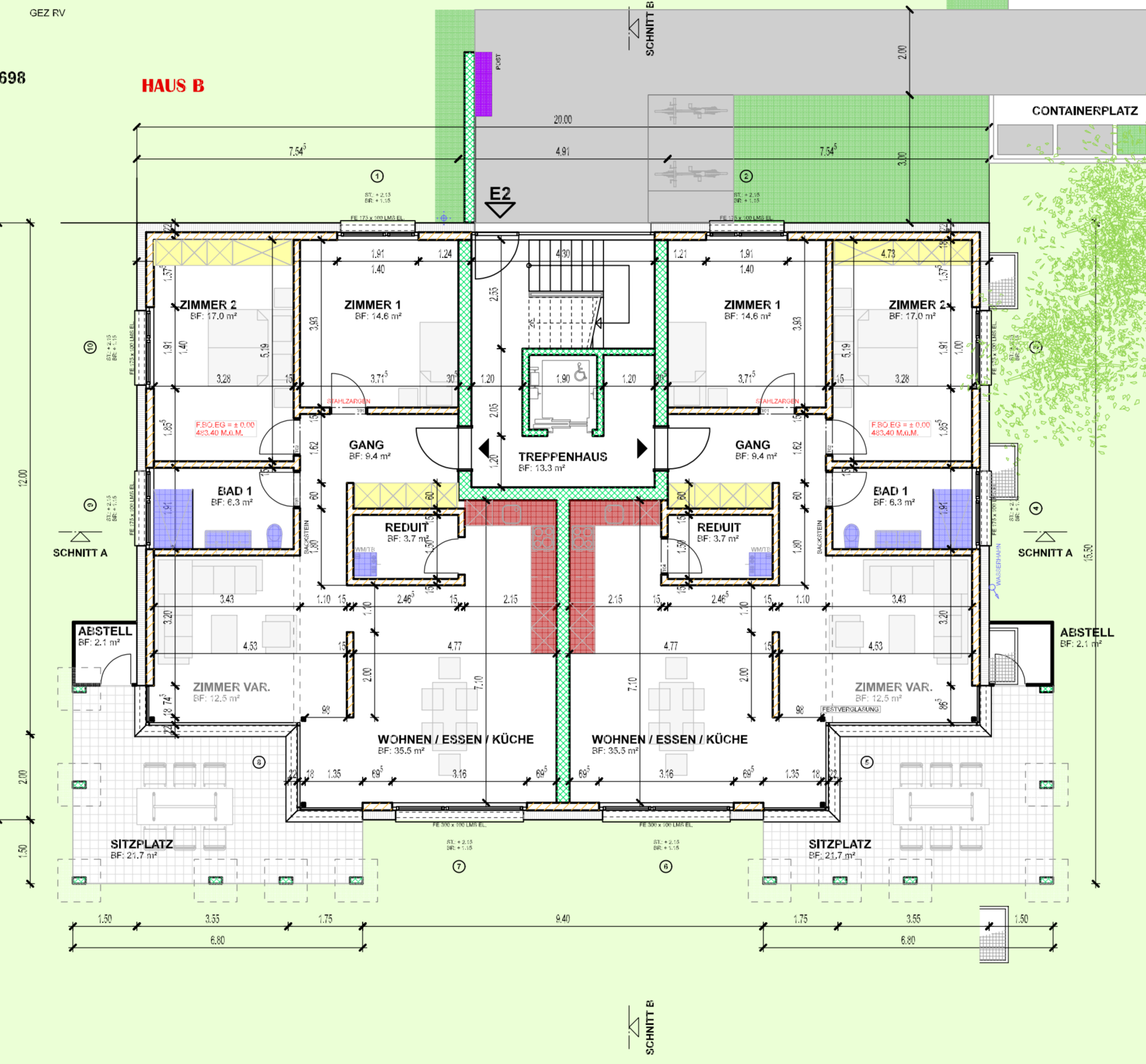

AUSZUWEISENDE SPIELFLÄCHE 400 M2