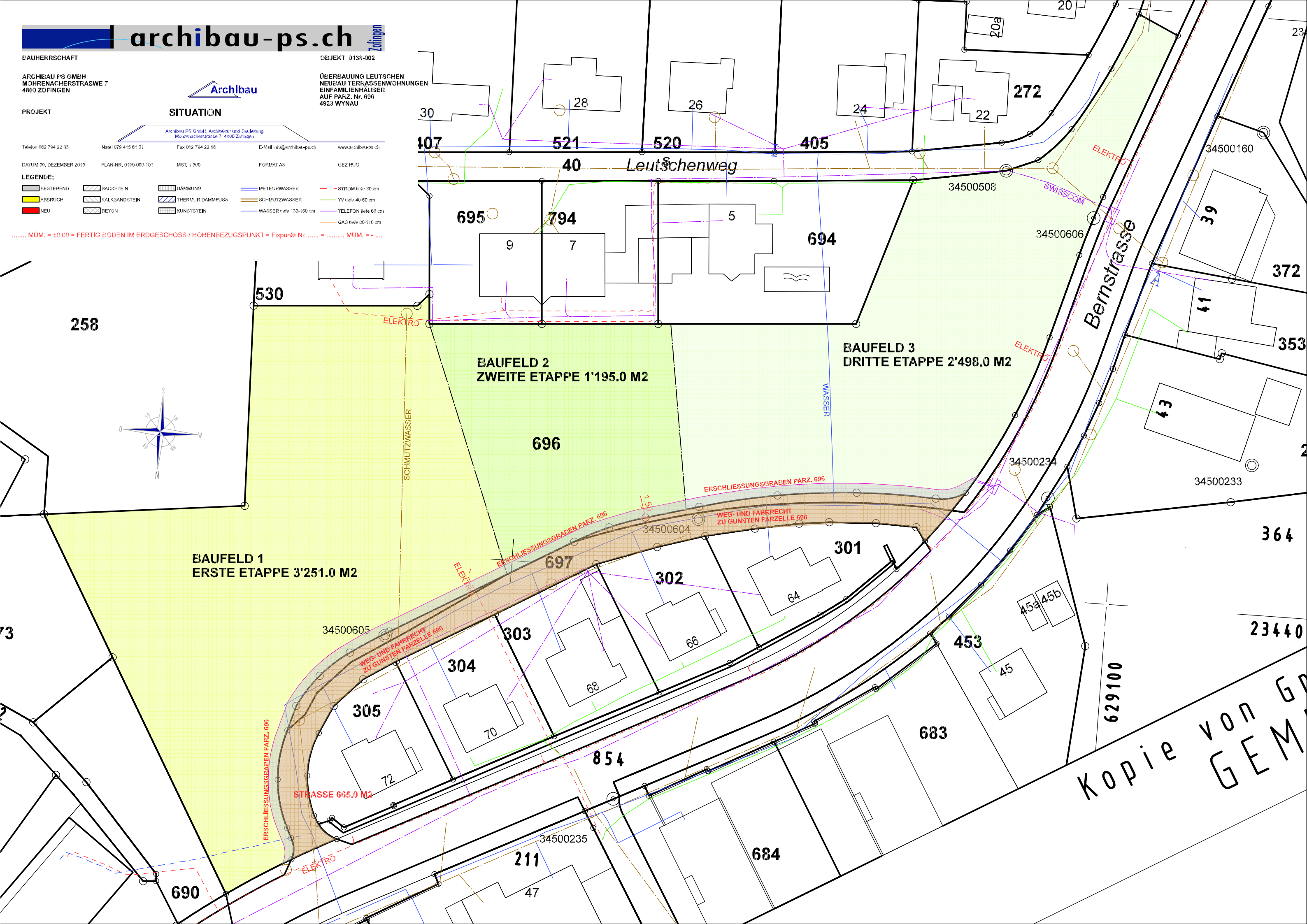

archibau-ps.ch
Zofingen
BAUHERRSCHAFT
ARCHIBAU PS GMBH
MOHRENACHERSTRASWE 7
4800 ZOFINGEN
Archibau
PROJEKT
SITUATION
Archibau PS GmbH, Architektur und Bauleitung
Mohrenacherstrasse 7, 4800 Zofingen
Telefon 062 794 22 33
Natel 079 415 61 51
Fax 062 794 22 66
E-Mail info@archibau-ps.ch
www.archibau-ps.ch
DATUM 09. DEZEMBER 2015
PLAN-NR. 0190-000-101
MST. 1:500
FORMAT A3
GEZ HUG
OBJEKT 0138-002
ÜBERBAUUNG LEUTSCHEN
NEUBAU TERRASSENWOHNUNGEN
EINFAMILIENHÄUSER
AUF PARZ. Nr. 696
4923 WYNAU
LEGENDE:
BESTEHEND
ABBRUCH
NEU
BACKSTEIN
KALKSANDSTEIN
BETON
DÄMMUNG
THERMUR DÄMMFUSS
KUNSTSTEIN
METEORWASSER
SCHMUTZWASSER
WASSER tiefe 130-150 cm
STROM tiefe 80 cm
TV tiefe 40-60 cm
TELEFON tiefe 60 cm
GAS tiefe 80-110 cm
..... MÜM. = ±0.00 = FERTIG BODEN IM ERDGESCHOSS / HÖHENBEZUGSPUNKT = Fixpunkt Nr. ..... = ... MÜM. = - ....
Leutschenweg
Bernstrasse
BAUFELD 1
ERSTE ETAPPE 3'251.0 M2
BAUFELD 2
ZWEITE ETAPPE 1'195.0 M2
BAUFELD 3
DRITTE ETAPPE 2'498.0 M2
ERSCHLIESSUNGSGRABEN PARZ. 696
WEG- UND FAHRRECHT
ZU GUNSTEN PARZELLE 696
STRASSE 665.0 M2
ELEKTRO
SCHMUTZWASSER
WASSER
SWISSCOM
34500508
34500606
34500160
34500234
34500233
34500604
34500605
34500235
629100
Kopie von Gr
GEM