archibau-ps.ch Zofingen

BAUHERRSCHAFT

SHADY MEADOW ROADSIDE GMBH
ÄUSSERE LUZERNERSTRASSE 21
4665 OFTRINGEN

OBJEKT 0201

NEUBAU BÜROGEBÄUDE
"ROADSIDE"
HARDSTRASSE, PARZ. 3093
4805 BRITTNAU

Archibau

BAUEINGABE

GRUNDRISS ERDGESCHOSS

Archibau PS GmbH, Architektur und Bauleitung
Mohrenacherstrasse 7, 4800 Zofingen

Telefon 062 794 22 33 | Natel 079 415 61 51 | Fax 062 794 22 66 | E-Mail info@archibau-ps.ch | www.archibau-ps.ch

DATUM 24. MÄRZ 2017	PLAN-NR. 0201 -002	MST. 1:100	FORMAT A2	GEZ CT

LEGENDE;

BESTEHEND	BACKSTEIN	DÄMMUNG	METEORWASSER	STROM tiefe 80 cm
ABBRUCH	KALKSANDSTEIN	THERMUR DÄMMFUSS	SCHMUTZWASSER	TV tiefe 40-60 cm
NEU	BETON	KUNSTSTEIN	WASSER tiefe 130-150 cm	TELEFON tiefe 60 cm
				GAS tiefe 80-110 cm

443.80 m ü.M. = +-0.00 = FERTIG BODEN IM ERDGESCHOSS / HÖHENBEZUGSPUNKT = POLYGONPUNKT (3022) = 443.832 m ü.M. = +0.03²

uk	unterkant	br	brüstung	rol	rolladen	es	einstiegsschacht	ks	kontrollschacht
ok	oberkant	sw	schwelle	il	im licht	sf	schlammfang	war	regenabwasser
ak	ausserkant	mfb	metallfensterbank	k	kurbel	ss	schlammsammler	was	schmutzabwasser
ukd	unterkant decke	bfb	betonfensterbank	ls	lichtschacht	si	sickerschacht	wai	industrieabwasser
ukst	unterkant sturz	raf	raffiamellenstore	dws	dachwasserschacht				

DIE GRUNDEIGENTÜMER DER PARZELLE NR. 3093
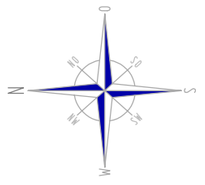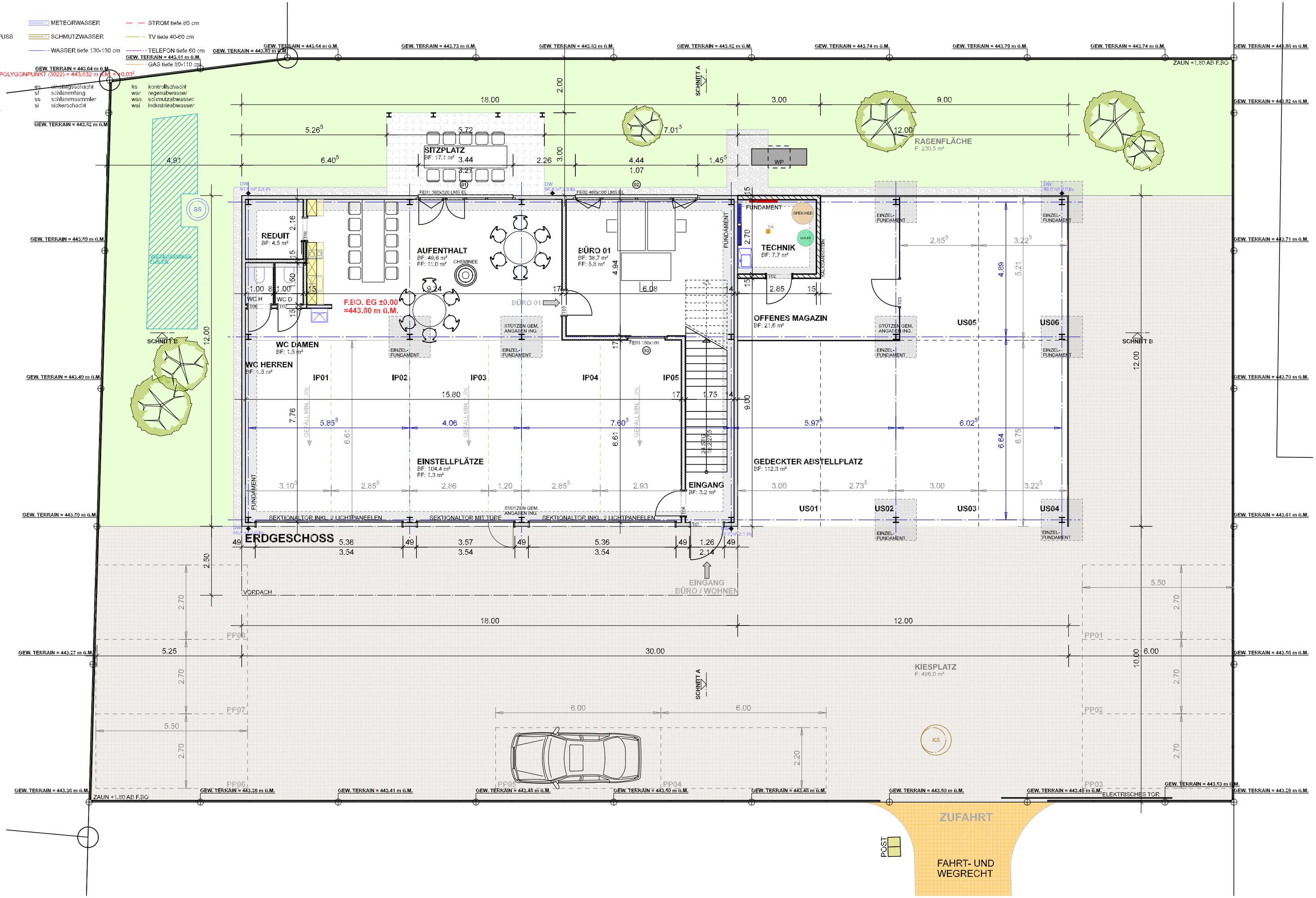
BAUHERRSCHAFT/ ARCHITEKT UND BAULEITUNG