

Grenze

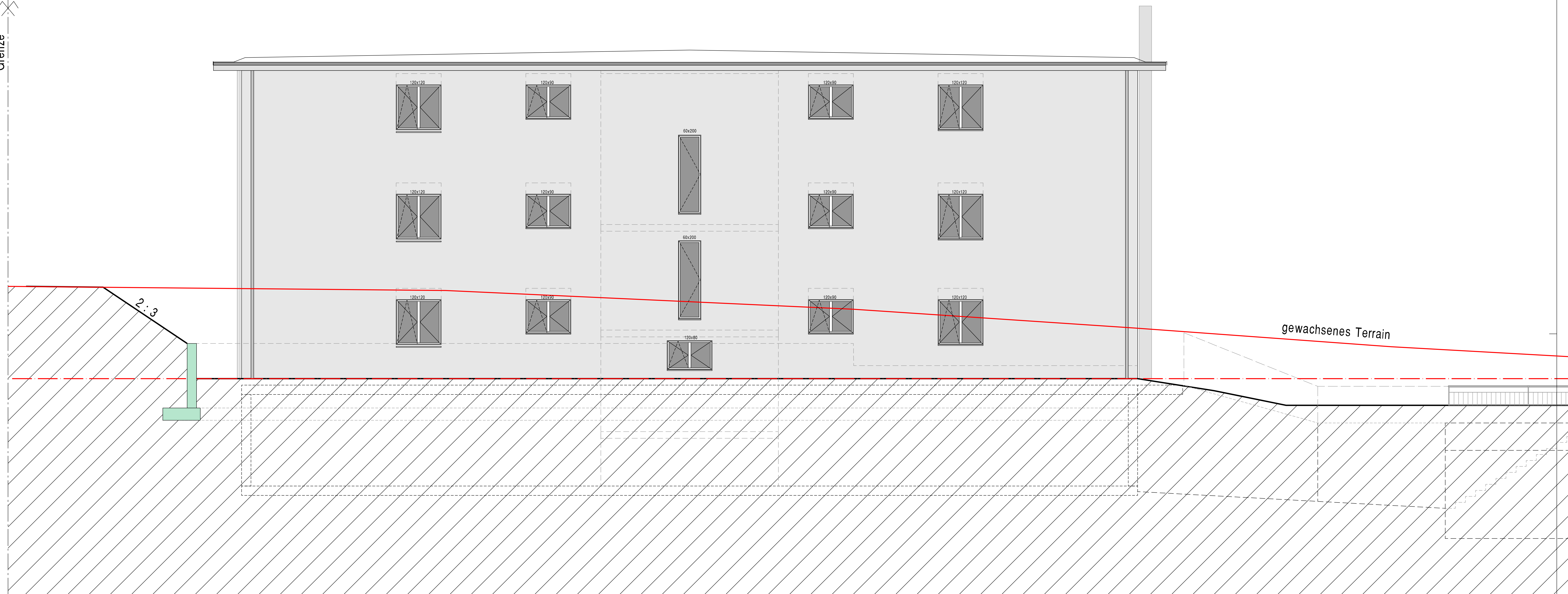

Nordansicht 1:100

Sämtliche Masse sind, wenn nicht anders gekennzeichnet Rohmasse und am Bau zu kontrollieren.
Unklarheiten sind vor Ausführung der Bauleitung oder dem Architekten zu melden.
Für Mängel die aus nicht beachten dieser Regel entstehen, haftet der Unternehmer.
Türhöhen verstehen sich ab ok fertigem Boden oder Schwelle bis UK roher Sturz
Bei Fensteröffnungen sind die Koten zu berücksichtigen

OK EG = +/- 0.00 = ca. 500.71 MDM

provisorische Ausführungspläne 9.05.2016

Datum: Die Bauherrschaft: Der Architekt:

Neubau MFH-Vorstadtstrasse GB-Nr. 2211	4712 Laupersdorf	DAT 9.2.2016	GEZ RL
Frau Ruth von Arx-Uebelhart	4712 Laupersdorf	GR 84 / 60	REV.
Nordfassade	1 : 50	NR 401 / 61	
Röbi Latscha AG	Tiergartenweg 1	4710 Balsthal	TEL 062 / 391 45 65 Mail: roebi.latscha@bluewin.ch