

OBJEKT 0217-04 BAUHERRSCHAFT ARCHITEKT / BAULEITUNG

NEUBAU MFH FANUM LIEGENSCHAFTEN AG ARCHIBAU PS GMBH
KORNWEG 7, PARZ. NR. 2426 HAUPTSTRASSE 19A TRINERWEG 8
4800 ZOFINGEN 6260 REIDEN 4805 BRITTNAU

DATUM 03. MAI 2024 REV. 19. JUNI 2024 Telefon 062 794 22 33
PLAN-NR. 0217-04 103 Mobile 079 415 61 51
MST. 1:100 info@archibau-ps.ch
FORMAT A2 www.archibau-ps.ch
GEZ. LJ

GRUNDRISSE 1. OG, 2.OG & ATTIKA

BAUEINGABE

LEGENDE:

ak ausserkant	ls Lichtschicht	sw Schwellen	STROM tiefe 80 cm
br Brüstung	mlb Metallfensterbank	uk unterkant	TV tiefe 40-60 cm
bfb Betonfensterbank	ok oberkant	ukd unterkant Decke	TELEFON tiefe 60 cm
dws Dachweiseschicht	raf Rauffamilienstore	ukst unterkant Sturz	WASSER tiefe 130-150 cm
es Einstiegschicht	rol Rolläden	vr Verbundraffstore	GAS tiefe 80-110 cm
il im Licht	sl Schlammfang	war Regenwasser	
ks Kontrollschicht	ss Schlammstammk	was Schmutzwasser	
k Kurbel	si Sickerschicht	wal Industrieabwasser	
			SICKERLEITUNG

430.73 m ü. M. = ±0.00 = FERTIG BODEN IM ERDGESCHOSS / HÖHENBEZUGSPUNKT = POLYGONPUNKT 2600 = m ü. M. = +430.664

GRUNDEIGENTÜMER UND BAUHERRSCHAFT DER PARZELLE NR. 2426
FANUM LIEGENSCHAFTEN AG, HAUPTSTRASSE 19A, 6260 REIDEN

ARCHITEKT UND BAULEITUNG
ARCHIBAU PS GMBH, TRINERWEG 8, 4805 BRITTNAU

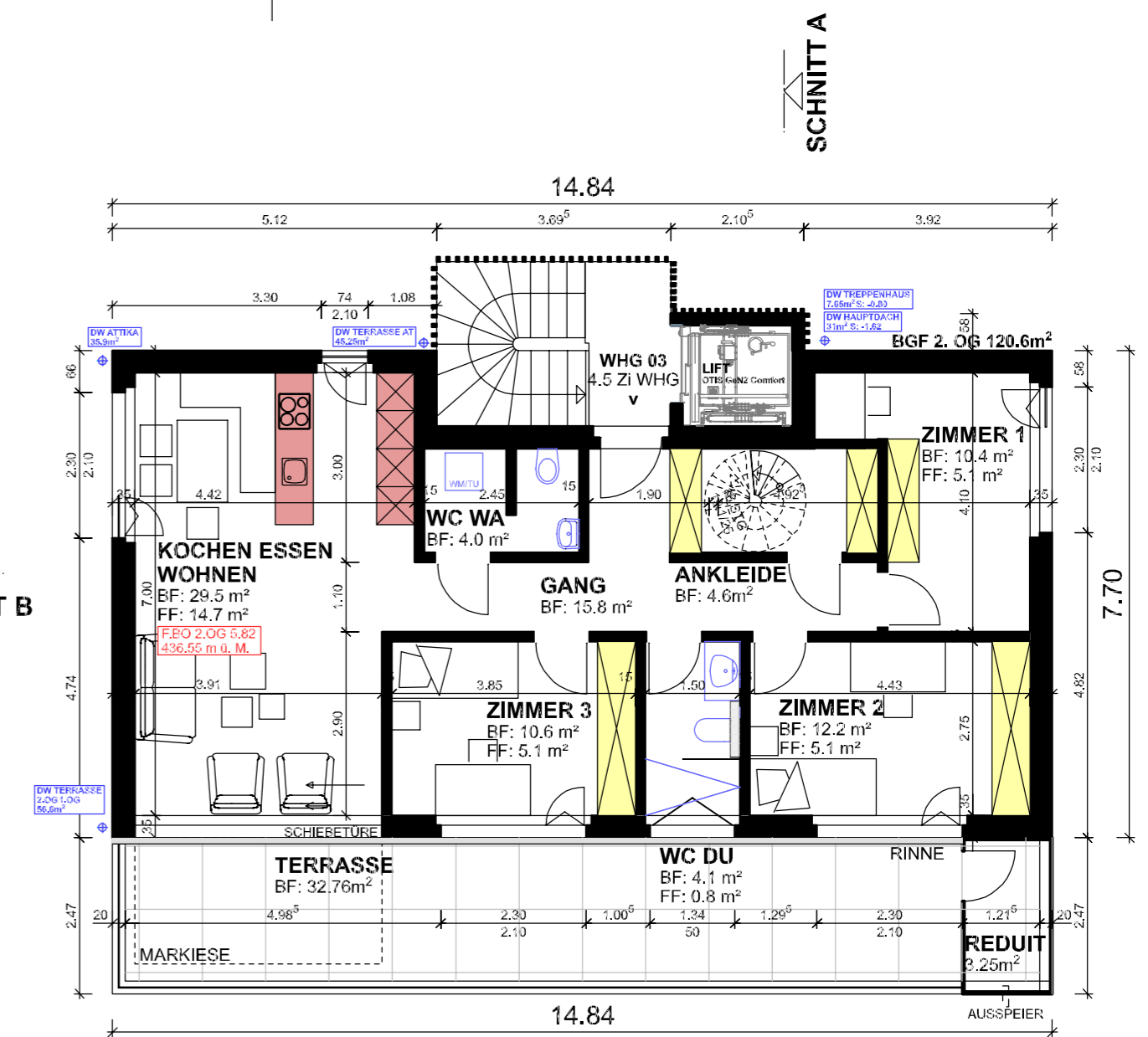
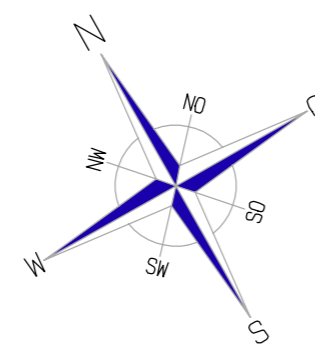

2. OBERGESCHOSS

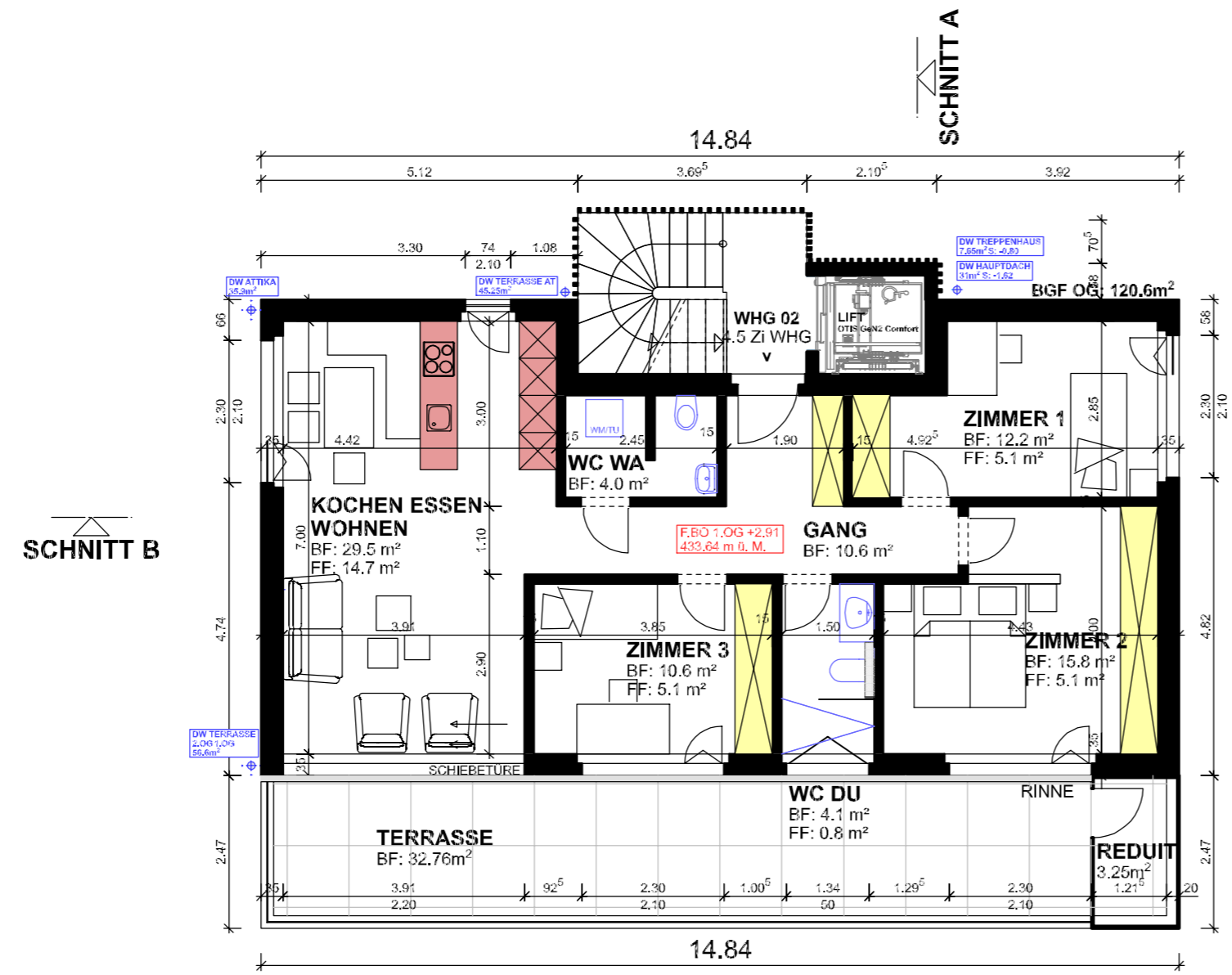

1. OBERGESCHOSS

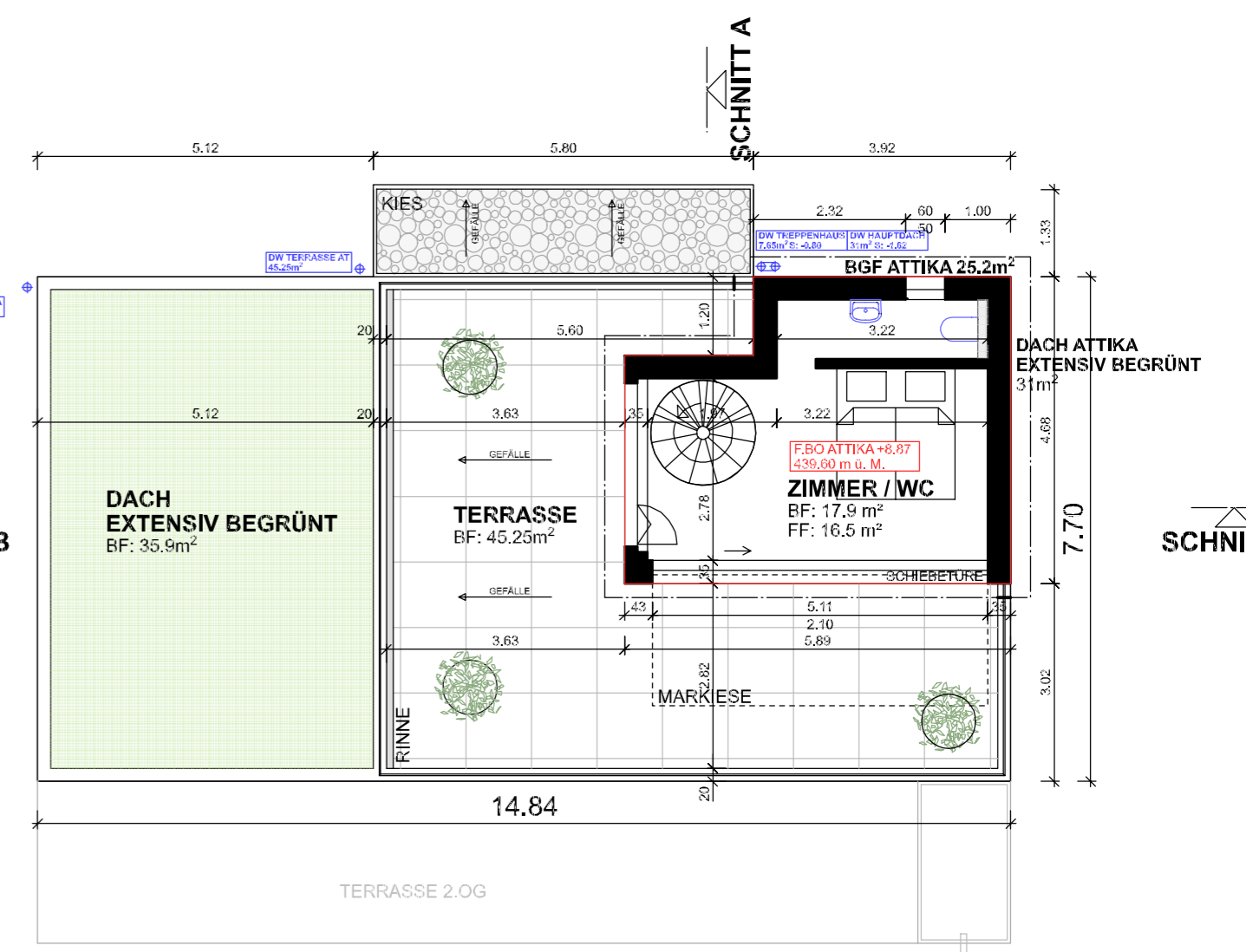

ATTIKAGESCHOSS