

OBJEKT 0217-04      BAUHERRSCHAFT      ARCHITEKT / BAULEITUNG

NEUBAU MFH  
KORNWEG 7, PARZ. NR. 2428  
4800 ZOFINGEN

FANUM LIEGENSCHAFTEN AG  
HAUPTSTRASSE 19A  
6260 REIDEN

ARCHIBAU PS GMBH  
TRINERWEG 5  
4805 BRITTNAU

DATUM 08. MAI 2024      REV. 19. JUNI 2024      Telefon 062 794 22 33  
PLAN-NR. 0217-04\_104      Mobile 079 415 61 51  
MST. 1:100      info@archibau-ps.ch  
FORMAT 594 / 500      www.archibau-ps.ch  
GEZ. LJ

**FASSADEN**

**BAUEINGABE**

**LEGENDE:**

ak	ausserkant	ls	Lichtschicht	sw	Schwelle	---	STROM tiefe 80 cm
br	Brüstung	mb	Metallankerbank	ux	unterkant	---	TV tiefe 40-80 cm
db	Betonankerbank	ok	oberkant	ud	unterkant Decke	---	TELEFON tiefe 60 cm
dvs	Dachwassertank	rd	rottelemente	ust	unterkant Sturz	---	WASSER tiefe 130-150 cm
es	Eisriegelschicht	rol	Folienankerbank	vr	Verbundraffskante	---	GAS tiefe 80-110 cm
ll	im Licht	sf	Schlammfang	wir	Wasserabwasser		
ks	Kontrollschicht	ss	Schlammseparator	was	Schlammabwasser		
k	Kurbel	si	Sickerschicht	wai	Industrieabwasser		

430.73 m ü. M. = ±0.00 = FERTIG BODEN IM ERDGESCHOSS / HÖHENBEZUGSPUNKT = POLYGONPUNKT 2600 = m ü. M. = +430.664

GRUNDEIGENTÜMER UND BAUHERRSCHAFT DER PARZELLE NR. 2428  
FANUM LIEGENSCHAFTEN AG, HAUPTSTRASSE 19A, 6260 REIDEN

ARCHITEKT UND BAULEITUNG  
ARCHIBAU PS GMBH, TRINERWEG 8, 4805 BRITTNAU

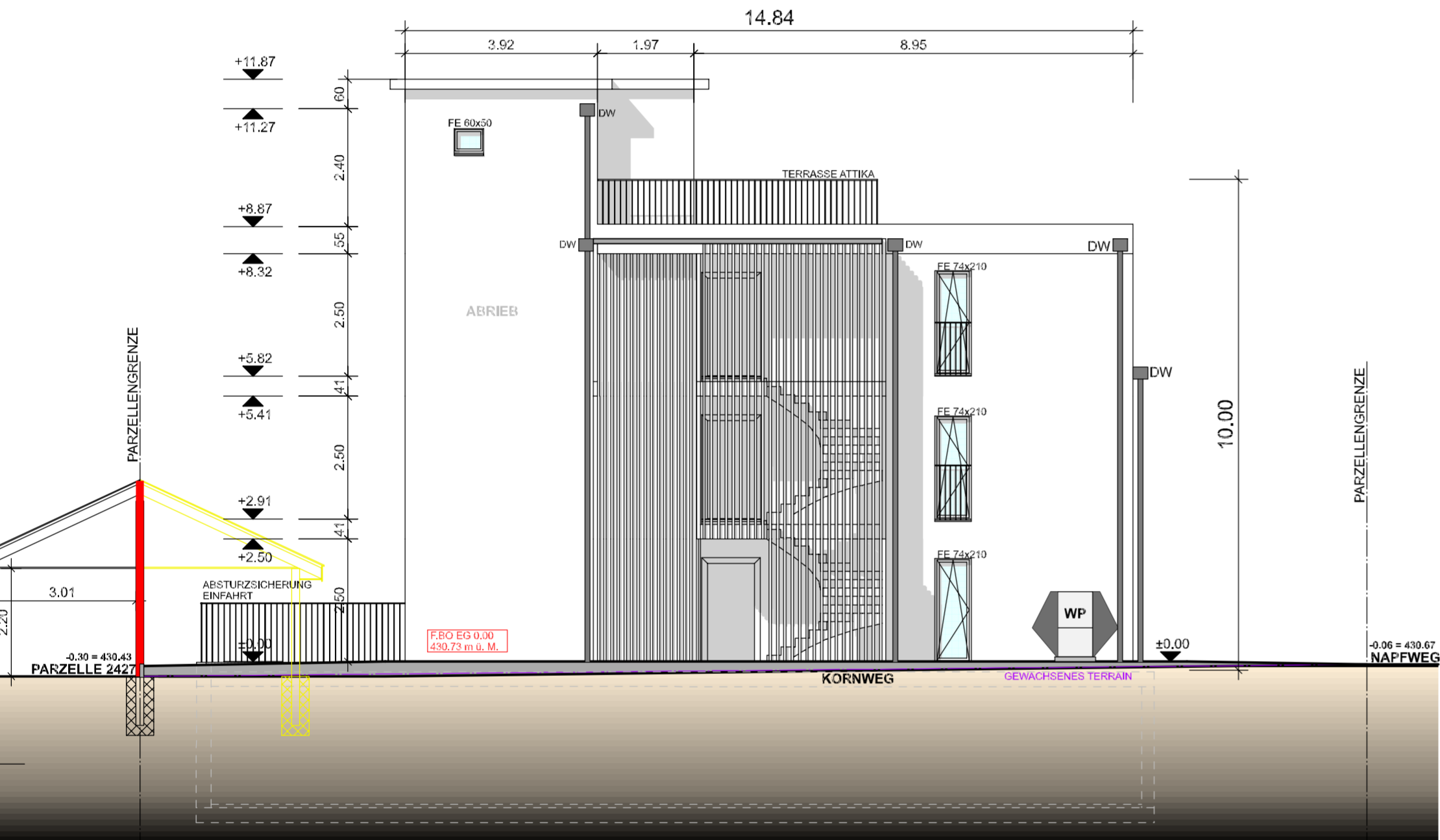

**FASSADE NORDOST**

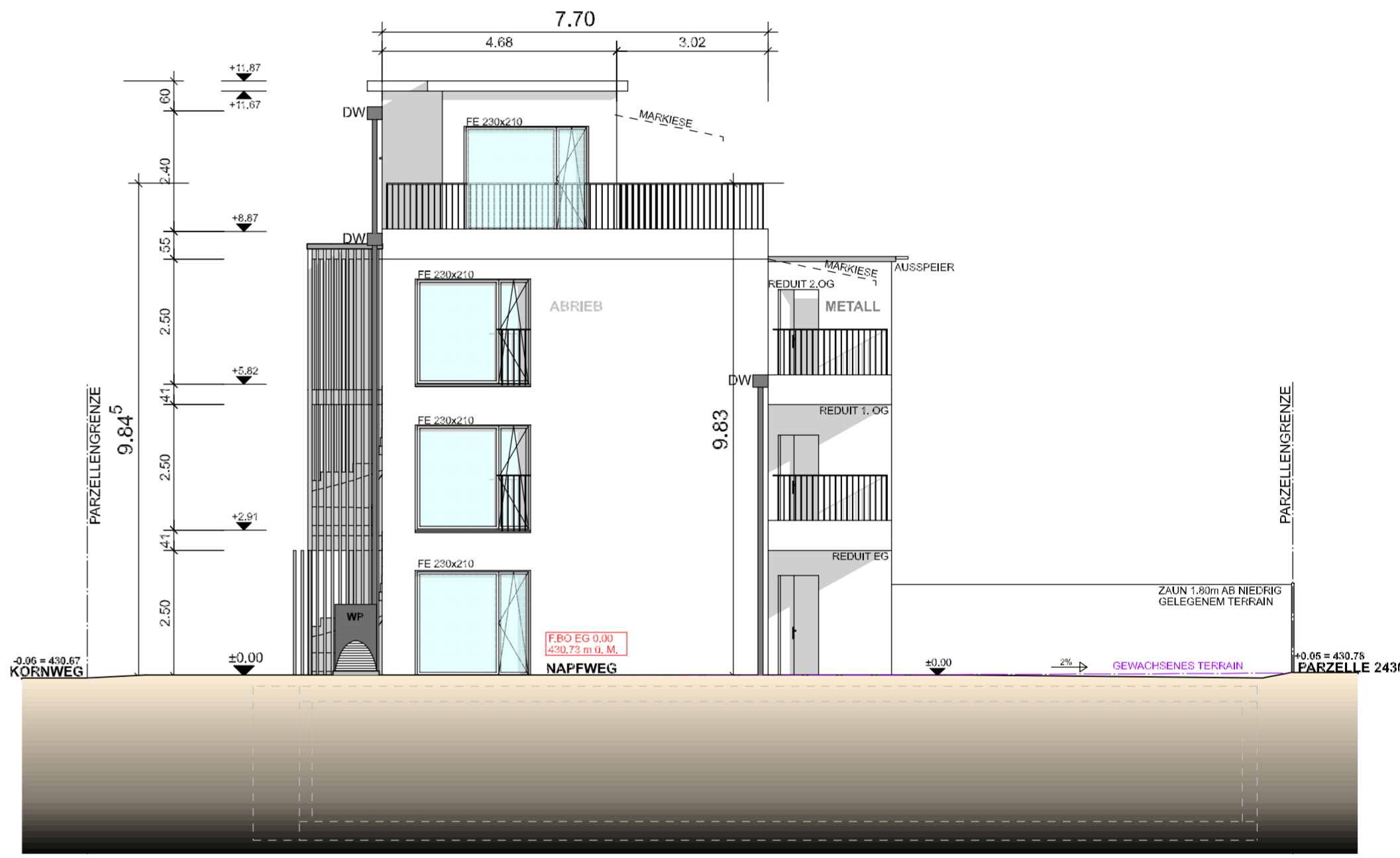

**FASSADE NORDWEST**

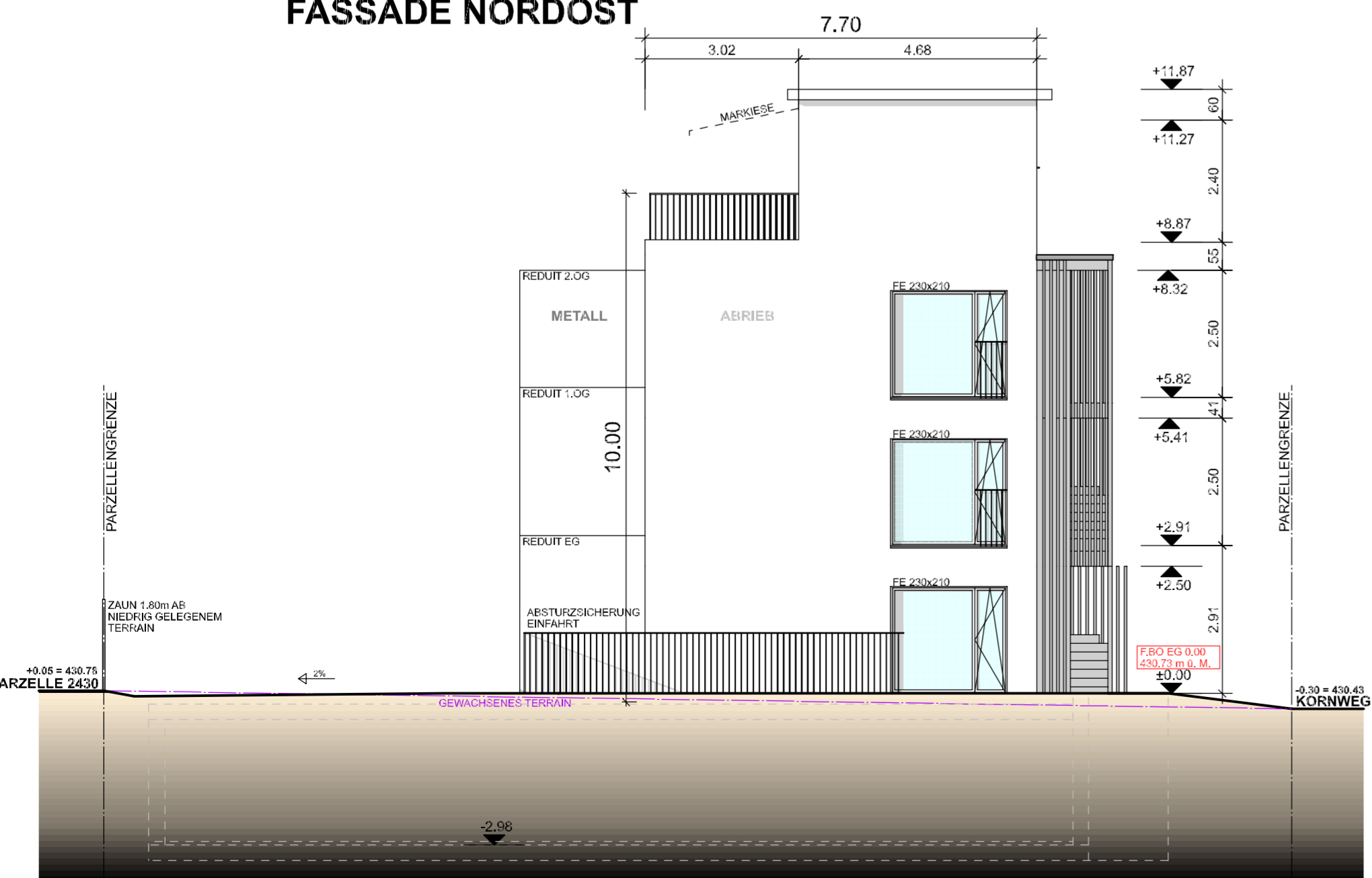

**FASSADE SÜDOST**

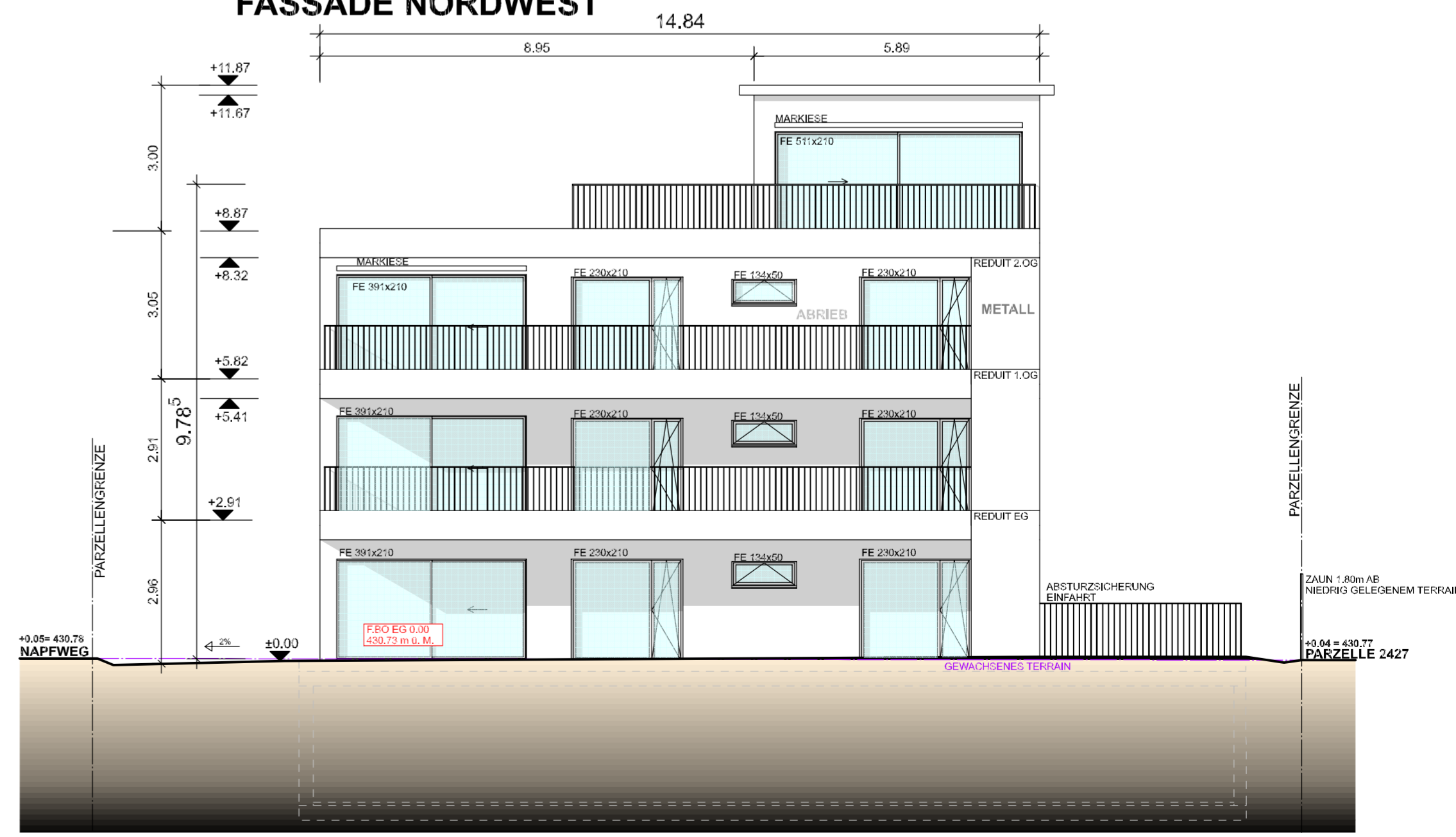

**FASSADE SÜDWEST**