

OBJEKT 0217-04 BAUHERRSCHAFT ARCHITEKT / BAULEITUNG

NEUBAU MFH
KORNWEG 7, PARZ. NR. 2428
4800 ZOFINGEN

FANUM LIEGENSCHAFTEN AG
HAUPTSTRASSE 19A
6260 REIDEN

ARCHIBAU PS GMBH
TRINERWEG 5
4805 BRITTNAU

DATUM 14. DEZEMBER 2022 Telefon 062 794 22 33
PLAN-NR. 0217-04_104 Mobile 079 415 61 51
MST. 1:100 info@archibau-ps.ch
FORMAT 594 / 500 www.archibau-ps.ch
GEZ. LJ

FASSADEN

BAUEINGABE

LEGENDE:

ak aussenkant	ls Lichtschacht	sw Schwelle	— BESTEHEND (UMBAU)	- - - STROM tiefe 80 cm
br Erdleitung	mb Metallfensterbank	ux unterkant	■ NEU (UMBAU)	— TV tiefe 40-90 cm
dbf Betonfensterbank	ok oberkant	ukd unterkant Decke	■ ABBRUCH	— TELEFON tiefe 60 cm
dfs Dachwassertrichter	rol Rollfallankerbohle	ust unterkant Sturz	— METEORWASSER	— WASSER tiefe 130-150 cm
es Einliegetisch	rd Folien	vr Verbunddrahtstange	— SCHMUTZWASSER	— GAS tiefe 80-110 cm
ll im Licht	st Schlammfang	wir Regenabwasser		
ks Kontrollschacht	ss Schlammesammler	was Regenabwasser		
k Kurbel	si Sickerschacht	wil Industrieabwasser		

000.00 m ü. M. = ±0.00 = FERTIG BODEN IM ERDGESCHOSS / HÖHENBEZUGSPUNKT = POLYGONPUNKT = 000.000 m ü. M. = +0.00

GRUNDEIGENTÜMER UND BAUHERRSCHAFT DER PARZELLE NR. 2428
FANUM LIEGENSCHAFTEN AG, HAUPTSTRASSE 19A, 6260 REIDEN

ARCHITEKT UND BAULEITUNG
ARCHIBAU PS GMBH, TRINERWEG 8, 4805 BRITTNAU

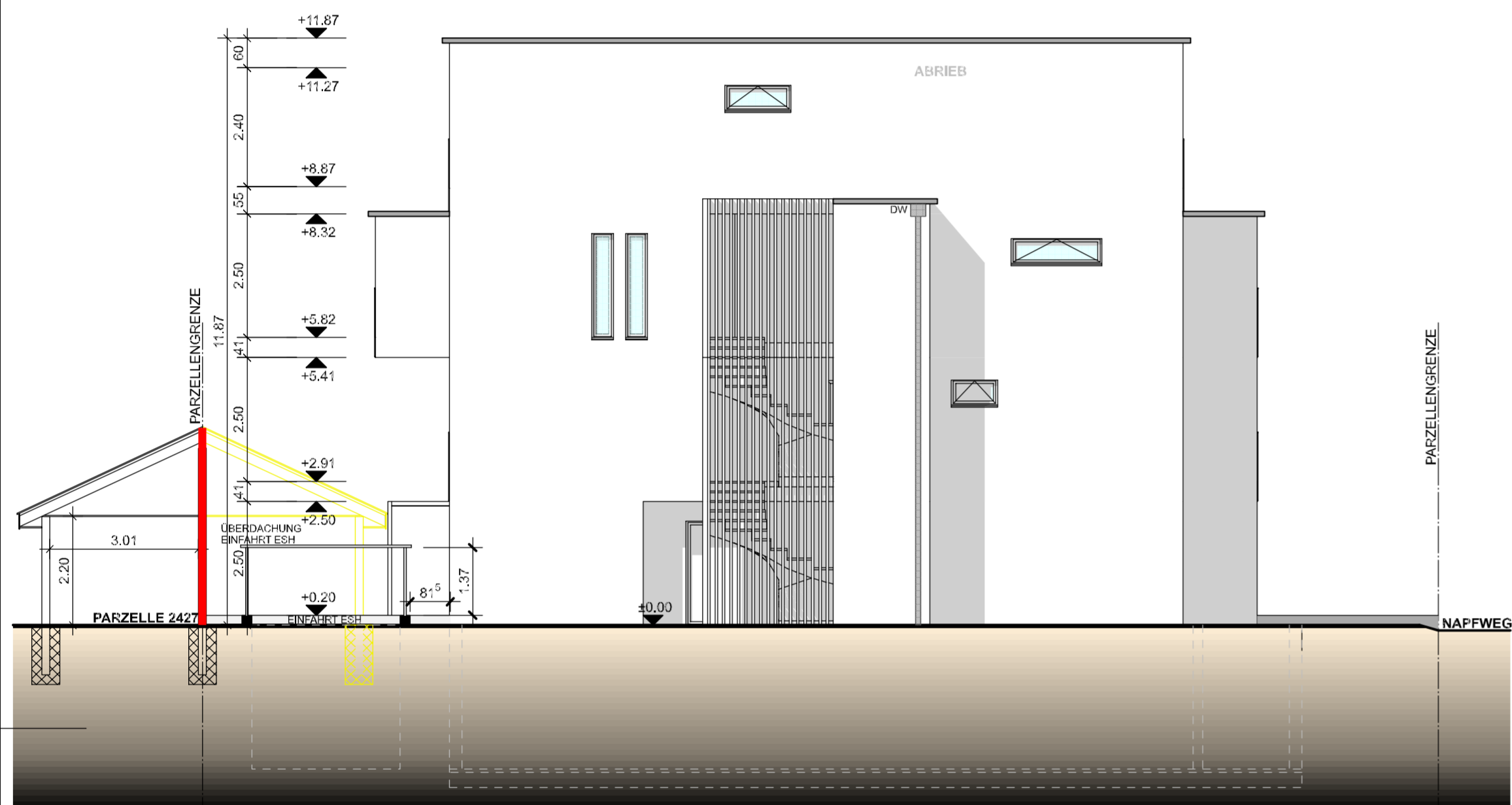

FASSADE NORDOST

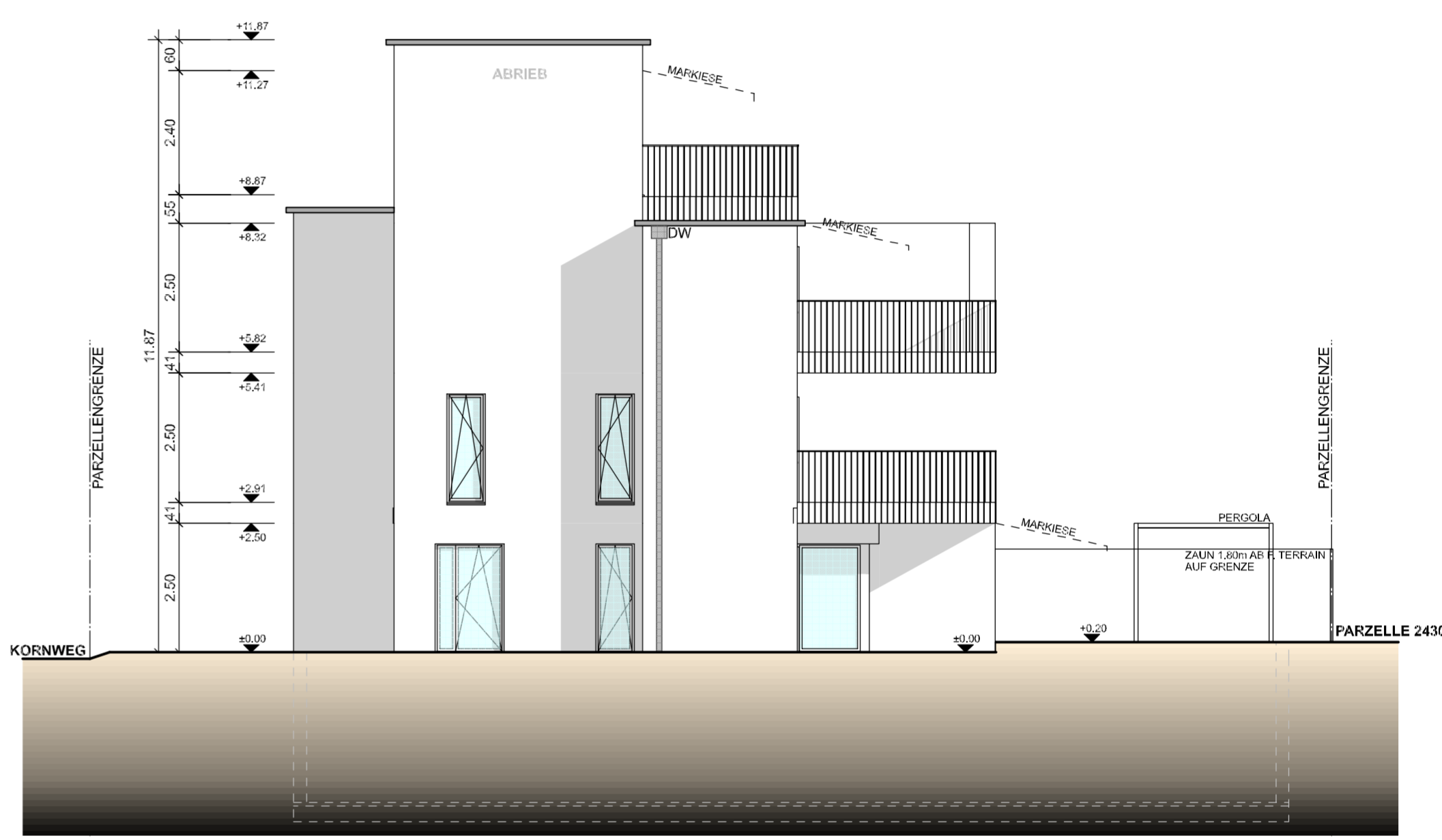

FASSADE NORDWEST

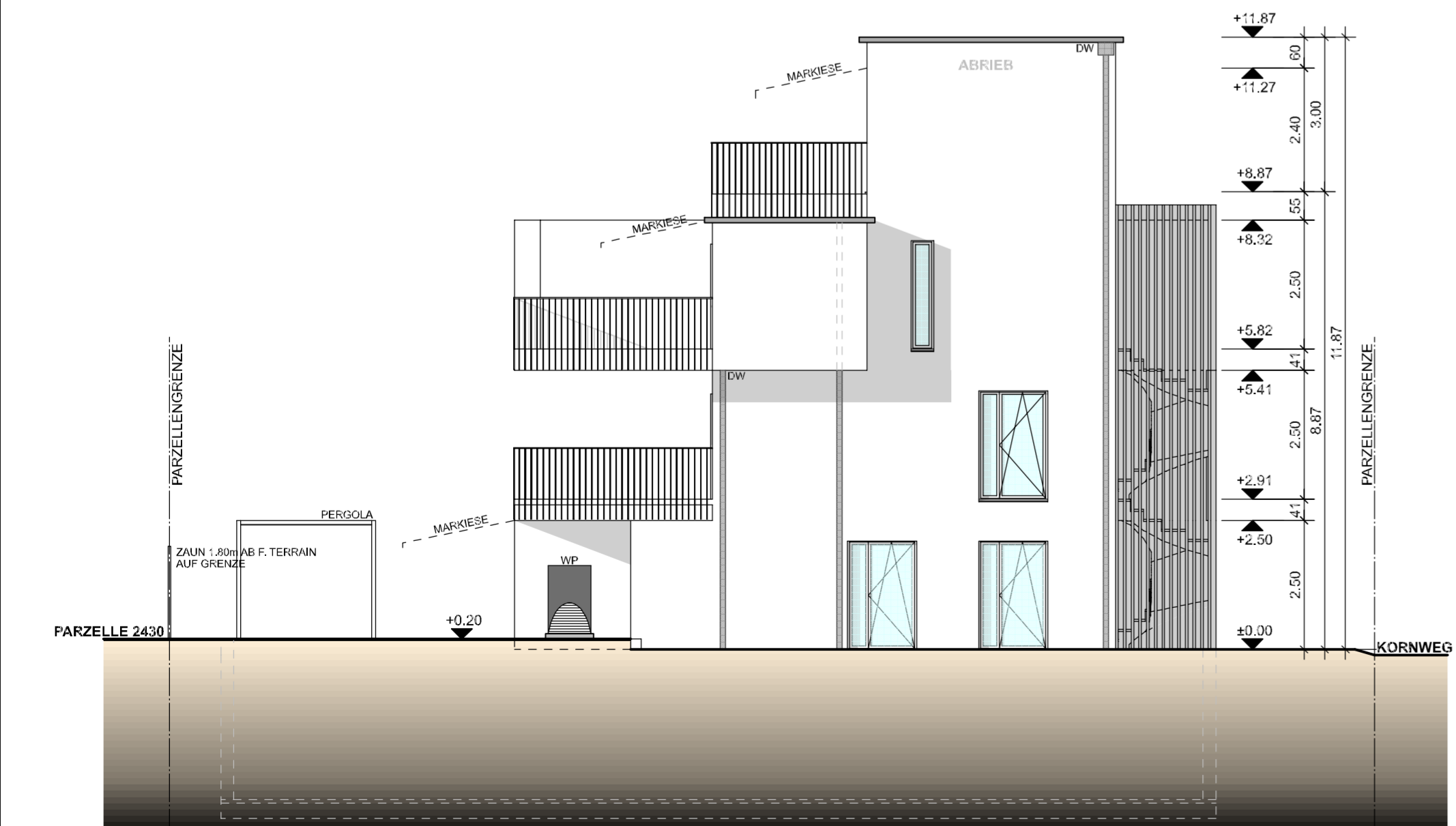

FASSADE SÜDOST

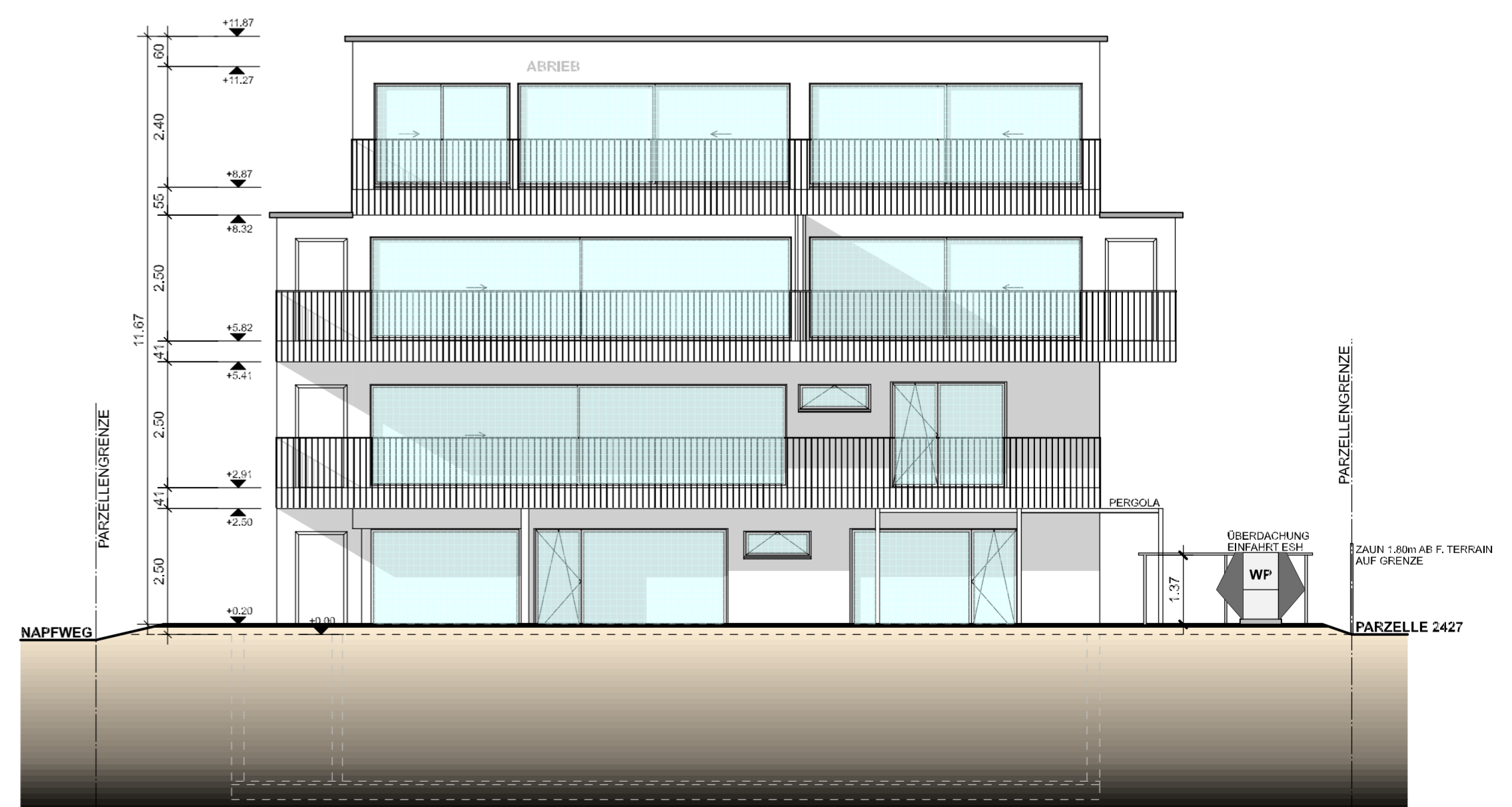

FASSADE SÜDWEST